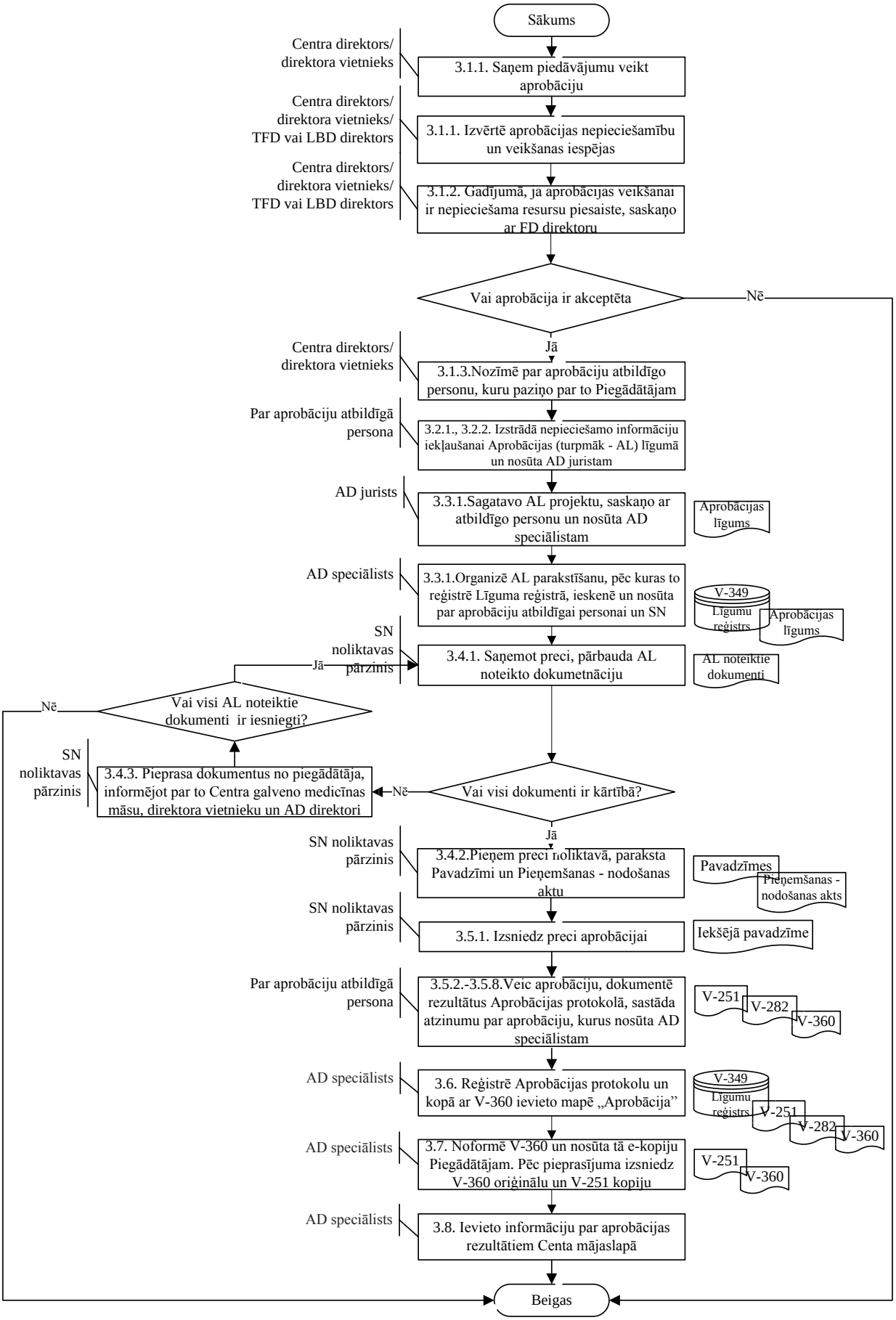
Sākums
Centra direktors/ direktora vietnieks
3.1.1. Saņem piedāvājumu veikt aprobāciju
Centra direktors/ direktora vietnieks/ TFD vai LBD direktors
3.1.1. Izvērtē aprobācijas nepieciešamību un veikšanas iespējas
Centra direktors/ direktora vietnieks/ TFD vai LBD direktors
3.1.2. Gadījumā, ja aprobācijas veikšanai ir nepieciešama resursu piesaiste, saskaņo ar FD direktoru
Vai aprobācija ir akceptēta
Nē
Jā
Centra direktors/ direktora vietnieks
3.1.3.Nozīmē par aprobāciju atbildīgo personu, kuru paziņo par to Piegādātājam
Par aprobāciju atbildīgā persona
3.2.1., 3.2.2. Izstrādā nepieciešamo informāciju iekļaušanai Aprobācijas (turpmāk - AL) līgumā un nosūta AD juristam
AD jurists
3.3.1.Sagatavo AL projektu, saskaņo ar atbildīgo personu un nosūta AD speciālistam
Aprobācijas līgums
AD speciālists
3.3.1.Organizē AL parakstīšanu, pēc kuras to reģistrē Līguma reģistrā, ieskenē un nosūta par aprobāciju atbildīgai personai un SN
V-349
Līgumu reģistrs
Aprobācijas līgums
SN noliktavas pārzinis
Jā
3.4.1. Saņemot preci, pārbauda AL noteikto dokumetnāciju
AL noteiktie dokumenti
Nē
Vai visi AL noteiktie dokumenti ir iesniegti?
SN noliktavas pārzinis
3.4.3. Pieprasa dokumentus no piegādātāja, informējot par to Centra galveno medicīnas māsu, direktora vietnieku un AD direktori
Nē
Vai visi dokumenti ir kārtībā?
Jā
SN noliktavas pārzinis
3.4.2.Pieņem preci noliktavā, paraksta Pavadzīmi un Pieņemšanas - nodošanas aktu
Pavadzīmes
Pieņemšanas - nodošanas akts
SN noliktavas pārzinis
3.5.1. Izsniedz preci aprobācijai
Iekšējā pavadzīme
Par aprobāciju atbildīgā persona
3.5.2.-3.5.8.Veic aprobāciju, dokumentē rezultātus Aprobācijas protokolā, sastāda atzinumu par aprobāciju, kurus nosūta AD speciālistam
V-251
V-282
V-360
AD speciālists
3.6. Reģistrē Aprobācijas protokolu un kopā ar V-360 ievieto mapē „Aprobācija”
V-349
Līgumu reģistrs
V-251
V-282
V-360
AD speciālists
3.7. Noformē V-360 un nosūta tā e-kopiju Piegādātājam. Pēc pieprasījuma izsniedz V-360 oriģinālu un V-251 kopiju
V-251
V-360
AD speciālists
3.8. Ievieto informāciju par aprobācijas rezultātiem Centa mājaslapā
Beigas